

Data presentazione: 12/11/1986 - Data: 09/11/2011 - n. P10215333 - Richiedente CINI X APES
 Tot. schede: 1 - Formato di acq.: A2(419x594) - Fatti di scala: 1:1.5

Catato dei Fabbricati - Situazione al 09/11/2011 - Comune di VECCHIANO (L.702) - < Foglio 29 Particella 710 - Subalterno 7 >
 VIA DEI MAGAGNA piano: 2-1



MINISTERO DELLE FINANZE
 DIREZIONE GENERALE DEL CATASTO E DEI SERVIZI TECNICI ERARIALI

Lire 200

NUOVO CATASTO EDILIZIO URBANO

(L. 11/03/1986 - 12 APRILE 1986 N. 63)

Planimetria dell'immobile situato nel Comune di VECCHIANO Via MAGAGNA
 Ditta **ISTITUTO AUTONOMO PER LE CASE POPOLARI DELLA PROVINCIA DI PISA PER L'EDIFICIO - COMUNE DI VECCHIANO**
 Per l'AREA
 Allegata alla dichiarazione presentata all'Ufficio Tecnico Erariale di PISA

PROPRIETA' ESCLUSIVA
 PROPRIETA' A COMUNE

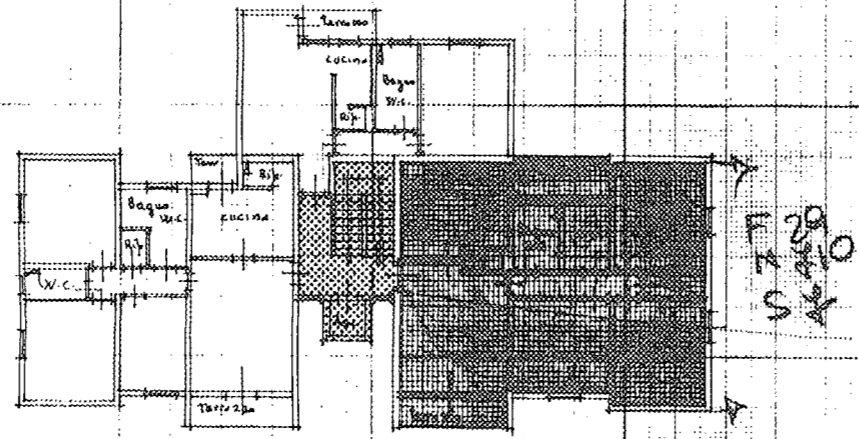

PIANO SECONDO H=2,70

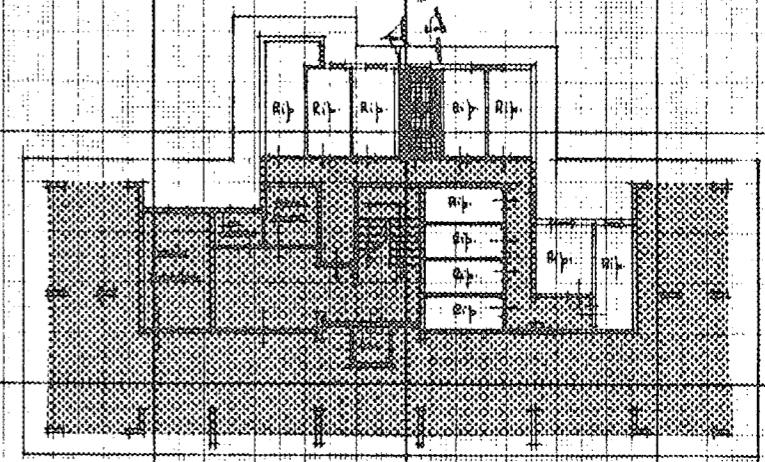

PIANO TERRA H=2,40

ORIENTAMENTO



SCALA DI 1:200

SPAZIO RISERVATO PER LE ANNOTAZIONI D'UFFICIO	
DATA	29
PROT. N°	710
	7

Compilata dal Geom. CARLO MARCHI
 (Tecnico, iscritto al registro dei tecnici)
 delegato dall' I.A.C.P. di Pisa
 della Provincia di
 DATA 15 09 1986
 Firma: Carlo Marchi

Data presentazione: 12/11/1986 - Data: 09/11/2011 - n. P10215333 - Richiedente CINI X APES